



MM2

Grundauktorisering

Instruktion



INNEHÅLLSFÖRTECKNING

Inledning	3
Förberedelser	4
Grundauktorisering	6
Starta processen	6
Slutligen	6



Inledning

Denna instruktion beskriver hur man kör en grundauktorisering.

En grundauktorisering kan ta allt från en till flera timmar och upp till en dag. Tiden beror på många olika faktorer t.ex. er servers, era klienters och ert nätverks prestanda. Bättre prestanda ger snabbare auktorisering. Hastighetens viktigaste faktor är dock storleken på databasen d.v.s. hur många poster ni har i databasen.

Man kan vinna ganska mycket tid genom att låta auktoriseringen gå direkt på servern. Man slipper då all nätverkstrafik. Tillvägagångssättet är då precis likt som när man auktoriserar på en klient fast man måste göra det via serverns konsol.

Förberedelser

- Man måste alltid ta säkerhetskopia av databasen innan man grundauktoriserar den.
- Man måste se till att man är ensam i systemet när man grundauktoriserar. Ingen får jobba med systemet innan processen är klar.
- Man måste temporärt stoppa automatiska säkerhetskopieringar som går på databasen om grundauktoriseringen inte hinner bli färdig innan säkerhetskopieringen startar.
- Det är väldigt viktigt att man stänger av den automatiska inregistreringen av kategorier innan man startar grundauktoriseringen. Glöm inte att starta den igen efteråt. Detta görs från MM2 DB Administration:
Gå till "Dokumentgrupper" och välj den dokumentgrupp som används. Klicka sedan "Kategorier".

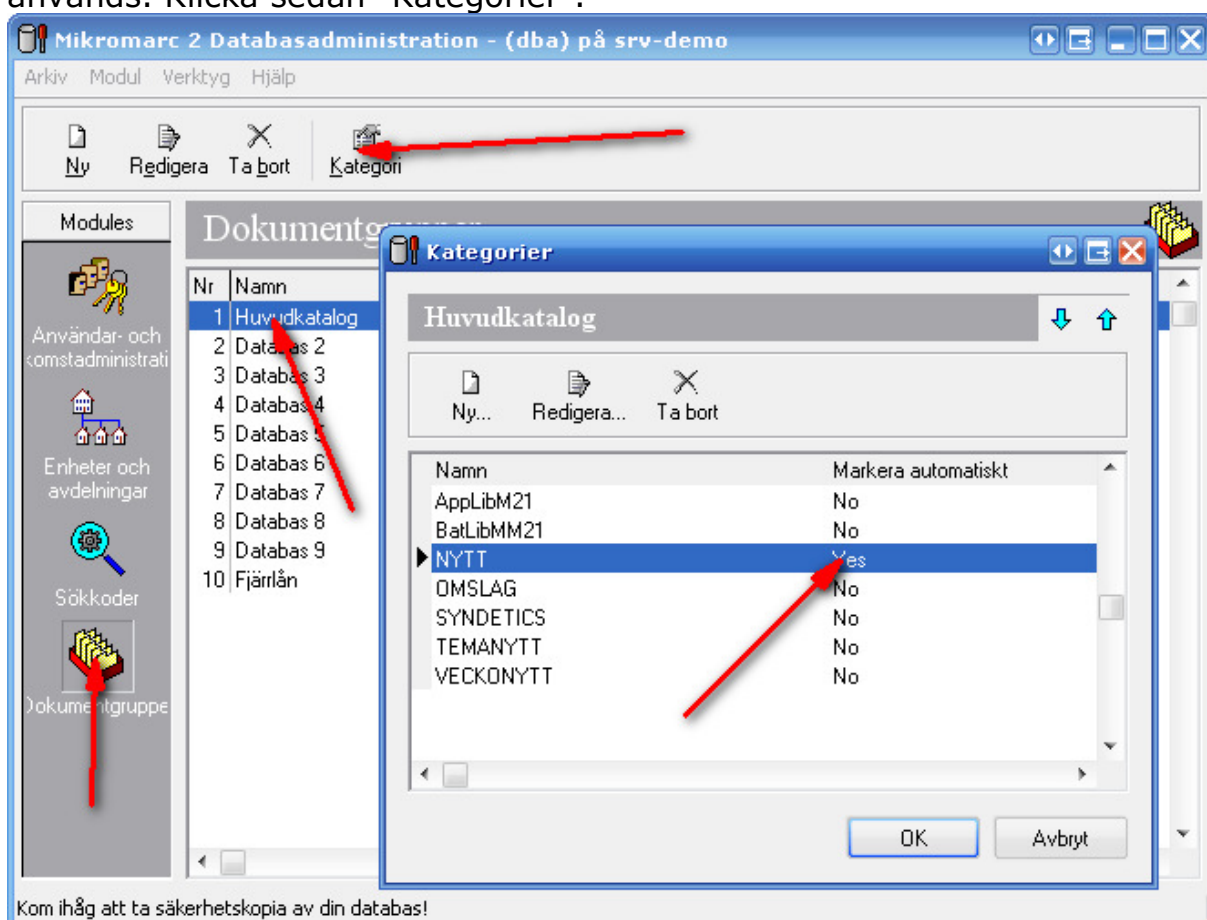

Redigera de kategorier som är valda med automatiskt registrering:

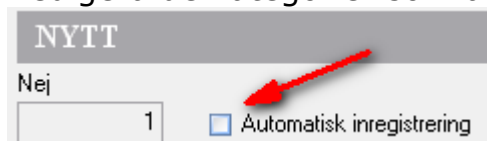

- Det är väldigt viktigt att man inte använder en odbc avsedd för websök som vanligtvis heter "www_mm_db". Man skall istället använda den som är avsedd för inloggning i Mikromarc 2 programmen som vanligtvis heter "bibliotek".
Är man osäker på detta så startar man "ODBC Administration" och tittar under fliken "System DSN". Leta upp den som heter bibliotek eller motsvarande och klicka "Redigera":

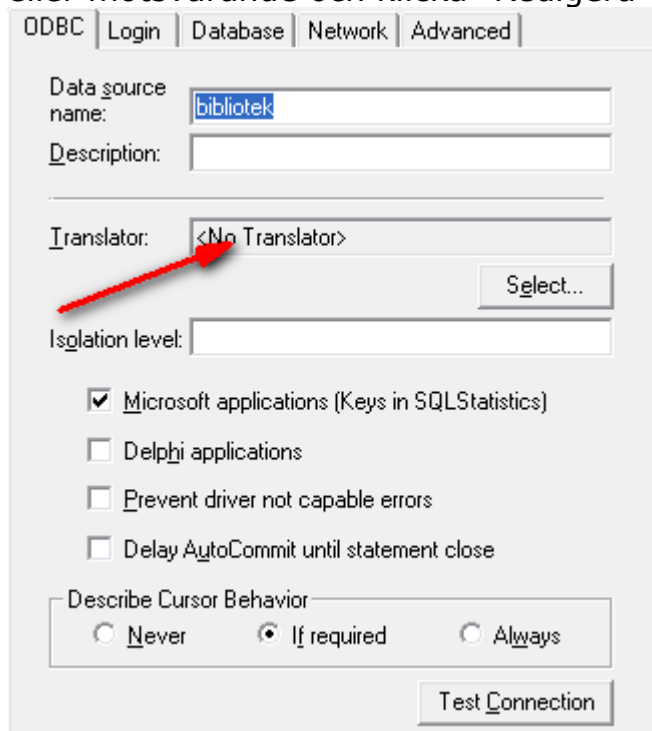

ODBC | Login | Database | Network | Advanced

Data source name:

Description:

Translator:

Isolation level:

☒ Microsoft applications (Keys in SQLStatistics)

☐ Delphi applications

☐ Prevent driver not capable errors

☐ Delay AutoCommit until statement close

Describe Cursor Behavior

☐ Never ☒ If required ☐ Always

Det man skall titta efter är att det står "No Translator" i rutan "Translator".

Grundauktorisatation

Grundauktorisatationen görs via programmet MM2 Grundauktorisatation som ligger på Windows startmeny under "Mikromarc 2" → "Mikromarc 2 Verktyg" .

Starta processen

När man startar programmet så kommer man direkt till denna bild:

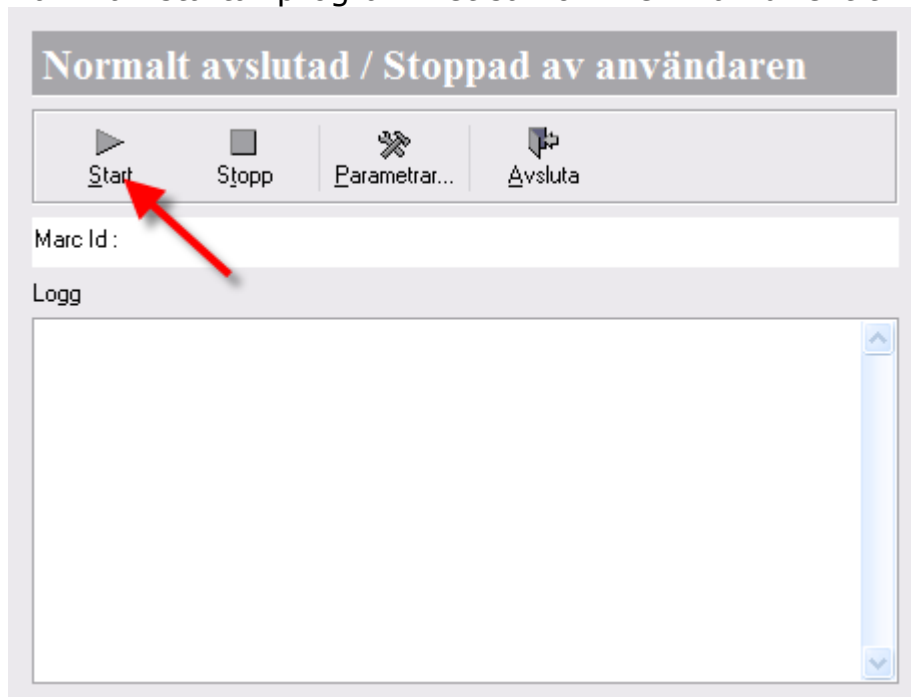

Texten i den mörkgråa listen ersätts med texten "Bearbetar Huvudkatalog" där huvudkatalog är namnet på din första dokumentgrupp. När det återigen står "Normalt avslutad/Stoppad av användaren" i den mörkgråa listen är grundauktorisatationen klar. Observera att det kan ta flera timmar.

Slutligen

Följer man instruktionerna noggrant så är det ytterst liten risk att något går fel. Men om olyckan skulle vara framme så kan man alltid återgå till den säkerhetskopia som man tog innan grundauktorisatationen påbörjades.

Är ni osäker på något hör gärna av er till supporten på support@bibliotekscentrum.se.